

Agenzia del Territorio  
CATASTO FABBRICATI  
Ufficio Provinciale di  
Trieste

Dichiarazione protocollo n. 000052960 del 13/06/2002	
Planimetria di u.i.u. in Comune di Trieste	
Via Commerciale civ. 125	
Identificativi Catastali:	Compilata da:
Sezione: 8	Sirocich Renata
Foglio: 3	Iscritto all'albo:
Particella: 915/2	Architetti
Subalterno: 5	Prov. Trieste N. 323

Scheda n. 1 Scala 1:100

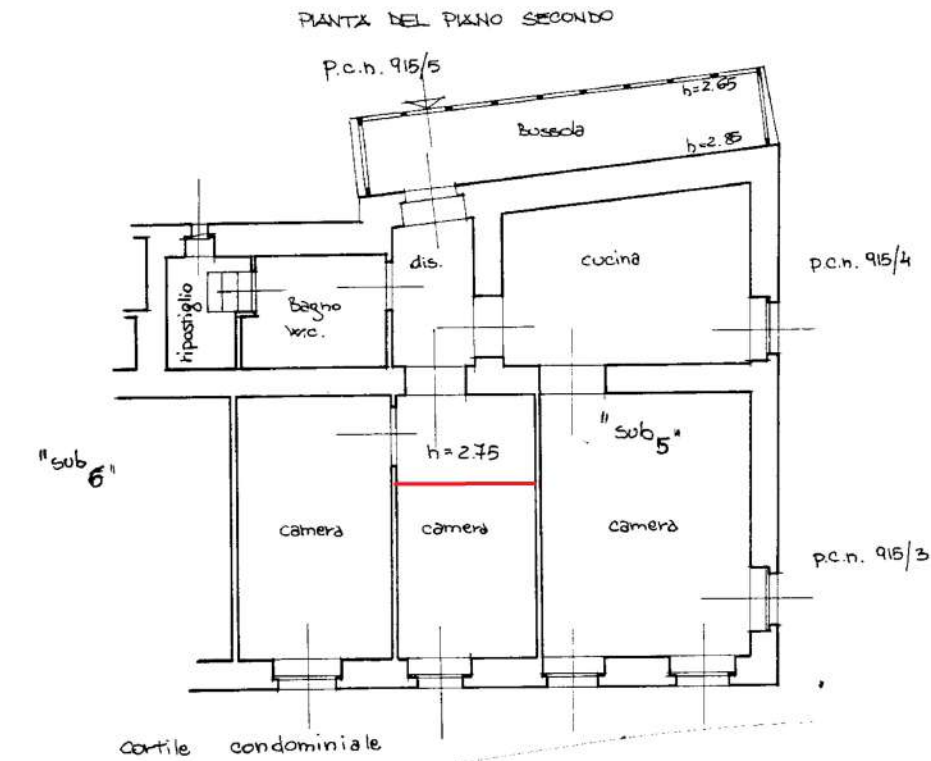

ORIENTAMENTO

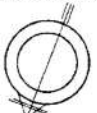

SCALA DI 1:100